



## **Dagbesteding Ter Borch**

**Woont u nog zelfstandig en bent u soms wat vergeetachtig? Dan is het belangrijk én fijn om een vaste structuur te hebben en samen met anderen mee te blijven doen met activiteiten.**

**Tijdens de dagbesteding brengt u op een gestructureerde en aangename manier de dag door. Bovendien biedt dagbesteding u de mogelijkheid om onder de mensen te komen en de mantelzorger een stukje zorg uit handen te nemen.**

**Deelnemen aan dagbesteding zorgt voor ontspanning en draagt eraan bij dat u langer thuis kunt blijven wonen.**

## **Dagprogramma**

Bij dagbesteding wordt het nuttige met het aangename verenigd. U neemt samen met anderen deel aan een dagprogramma dat kan bestaan uit tal van activiteiten, zoals samen koffie of thee drinken, de warme maaltijd (gedeeltelijk) bereiden en nuttigen, de krant (voor)lezen, creatieve activiteiten, bewegen, een muziekactiviteit, de braintrainer gebruiken, op het internet iets opzoeken, samen naar de bibliotheek gaan of een spelletje doen. Als het goed weer is, kan er getuinierd worden in de mooie tuin van Ter Borch.

Bij de invulling van de activiteiten houden we zo veel mogelijk rekening met uw persoonlijke wensen en interesses. Er is geen vast dagprogramma; we bekijken wat u leuk vindt en wat uw mogelijkheden zijn.

## **Indicatie**

Voor dagbesteding heeft u een indicatie 'Begeleiding groep' nodig vanuit de Wet maatschappelijke ondersteuning (Wmo) of een indicatie vanuit de Wet langdurige zorg (Wlz).

Een Wmo-consulent van de gemeente komt bij u aan huis en kan u helpen met het aanvragen van een indicatie. De indicatie bepaalt hoeveel dagdelen u aan dagbesteding kunt deelnemen.

*Wilt u hier meer over weten of heeft u hier vragen over?  
Bespreek deze dan met een medewerker van de dagbesteding.*

## **Begeleiding**

Professionele krachten van De Zorggroep, vrijwilligers en soms ook stagiairs begeleiden het dagprogramma.

## Vervoer

Ook voor het vervoer van en naar de dagbesteding heeft u een indicatie van de gemeente nodig. Daarmee kunt u 's ochtends thuis opgehaald worden en 's middags weer naar huis worden gebracht.

## Openingstijden\*

Maandag: van 10.00 tot 16.00 uur

Woensdag: van 10.00 tot 16.00 uur

Vrijdag: van 10.00 tot 16.00 uur

*\*Afhankelijk van de behoefte van de deelnemers kan het aantal dagen uitgebreid worden.*

## Afmelden

Kunt u een keer niet naar de dagbesteding komen? Dan vragen wij u dit uiterlijk 48 uur van tevoren door te geven. Dat kan persoonlijk op de dagbesteding in Ter Borcht, maar ook telefonisch via: 06 83 20 27 15.

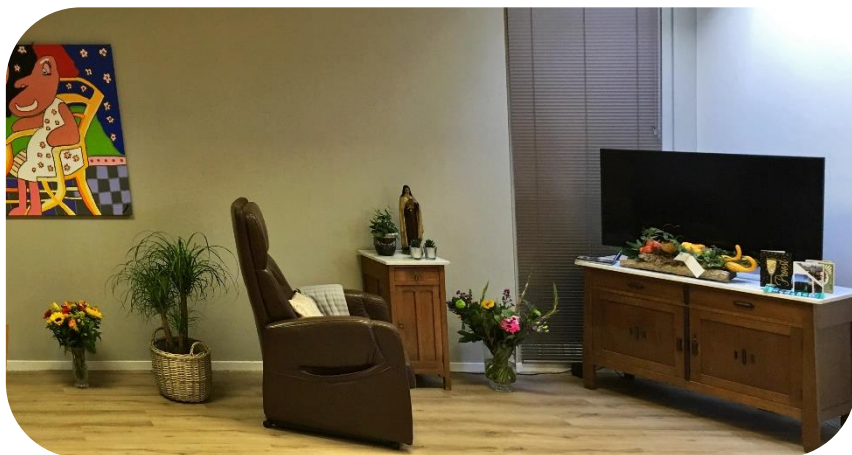



## **Dagbesteding Zorgcentrum Ter Borch**

Ingang 't Paedje

Zuivelstraat 5

5991 AN Baarlo

Tel. 06 83 20 27 15

Mail [terborcht.dagbesteding@dezorggroep.nl](mailto:terborcht.dagbesteding@dezorggroep.nl)

*Dagbesteding Ter Borch is een samenwerkingsproject vanuit het  
Dorpsontwikkelingsplan Baarlo 2018-2021.*